

EMBRIÕES PRONTOS
PARA ENTREGA

1ª Edição · 06 MAIO 2026



EMBRIÕES BRANGUS PREMIUM

EDIÇÃO BRASIL 



Ordem da Venda - Doadoras, Pais & Opções

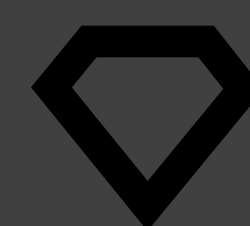

| LOTE | DOADORA | TAT | PAI | EMBRIÕES | OPÇÃO | + INFO |
|------|--|------|-----------------------|----------|-------|-------------------|
| #01 | SIGMA LS FORMOSEÑA R37 FIV HEM 6862 | R37F | SORPRESA | 5 | | + |
| #02A | SIGMA LS CLÁSICA Q75 FIV BAR 1077 | Q75F | MACÓN | 5 | | + |
| #02B | SIGMA LS CLÁSICA Q75 FIV BAR 1077 | Q75F | SORPRESA | 5 | | + |
| #03 | SIGMA LS Q14 FIV MÁXIMA DAROIAI 547 | Q14F | S54F HOLLYWOOD | 5 | | + |
| #04A | SIGMA LS Q25 FIV SOL BARAQ 833 | Q25F | BALDOMERO | 5 | | + |
| #04B | SIGMA LS Q25 FIV SOL BARAQ 833 | Q25F | MAVERICK | 5 | +5 | + |
| #04C | SIGMA LS Q25 FIV SOL BARAQ 833 | Q25F | DON CAETANO | 5 | +5 | + |
| #04D | SIGMA LS Q25 FIV SOL BARAQ 833 | Q25F | ORION | 5 | +5 | + |
| #04E | SIGMA LS Q25 FIV SOL BARAQ 833 | Q25F | SORPRESA | 5 | +5 | + |
| #04F | SIGMA LS Q25 FIV SOL BARAQ 833 | Q25F | MAULA | 5 | +5 | + |
| #04G | SIGMA LS Q25 FIV SOL BARAQ 833 | Q25F | RELMÓ | 5 | +5 | + |
| #04H | SIGMA LS Q25 FIV SOL BARAQ 833 | Q25F | MUSTANG | 5 | | + |
| #05A | SIGMA Q01 | Q01 | SORPRESA | 5 | +5 | + |
| #05B | SIGMA Q01 | Q01 | COMODIN | 5 | +5 | + |
| #05C | SIGMA Q01 | Q01 | CAUTIVO | 5 | +5 | + |
| #06A | SIGMA Q04 | Q04 | SORPRESA | 5 | | + |
| #07A | SIGMA LS CLÁSICA R02 FIV BAR 1077 | R02F | MAYÚ | 5 | +5 | + |
| #07B | SIGMA LS CLÁSICA R02 FIV BAR 1077 | R02F | MACÓN | 5 | +5 | + |
| #07C | SIGMA LS CLÁSICA R02 FIV BAR 1077 | R02F | BALDOMERO | 5 | +5 | + |
| #07D | SIGMA LS CLÁSICA R02 FIV BAR 1077 | R02F | FRONTEIRIÇO | 5 | +5 | + |
| #08A | SIGMA LS Q84 FIV MÁXIMA DAROIAI 547 | Q84F | BALDOMERO | 5 | | + |
| #08B | SIGMA LS Q84 FIV MÁXIMA DAROIAI 547 | Q84F | GENGIS KAHN | 5 | | + |
| #09A | SIGMA LS MÁXIMA R34F DAR 911 | R34F | MAYÚ | 5 | +5 | + |
| #09B | SIGMA LS MÁXIMA R34F DAR 911 | R34F | MAVERICK | 5 | | + |
| #10A | SIGMA LS FRANCESCA R03 FIV MAY 2243 | R03F | ORION | 5 | | + |
| #10B | SIGMA LS FRANCESCA R03 FIV MAY 2243 | R03F | DON CAETANO | 5 | | + |
| #10C | SIGMA LS FRANCESCA R03 FIV MAY 2243 | R03F | BALDOMERO | 5 | +5 | + |
| #10D | SIGMA LS FRANCESCA R03 FIV MAY 2243 | R03F | MAVERICK | 5 | | + |
| #11A | SIGMA LS JACKIE R13 FIV BAR 339 | R13F | BALDOMERO | 5 | | + |
| #11B | SIGMA LS JACKIE R13 FIV BAR 339 | R13F | CAPITÃO | 5 | | + |
| #12 | SIGMA LS MÁXIMA S58 FIV MES 927 | S58F | CAPITÃO | 5 | | + |
| #13 | SIGMA OLHOS T30F SORPRESA QO4 | T30F | VIAMONTE | 5 | +5 | + |



EMBRIÕES BRANGUS PREMIUM

EDIÇÃO BRASIL

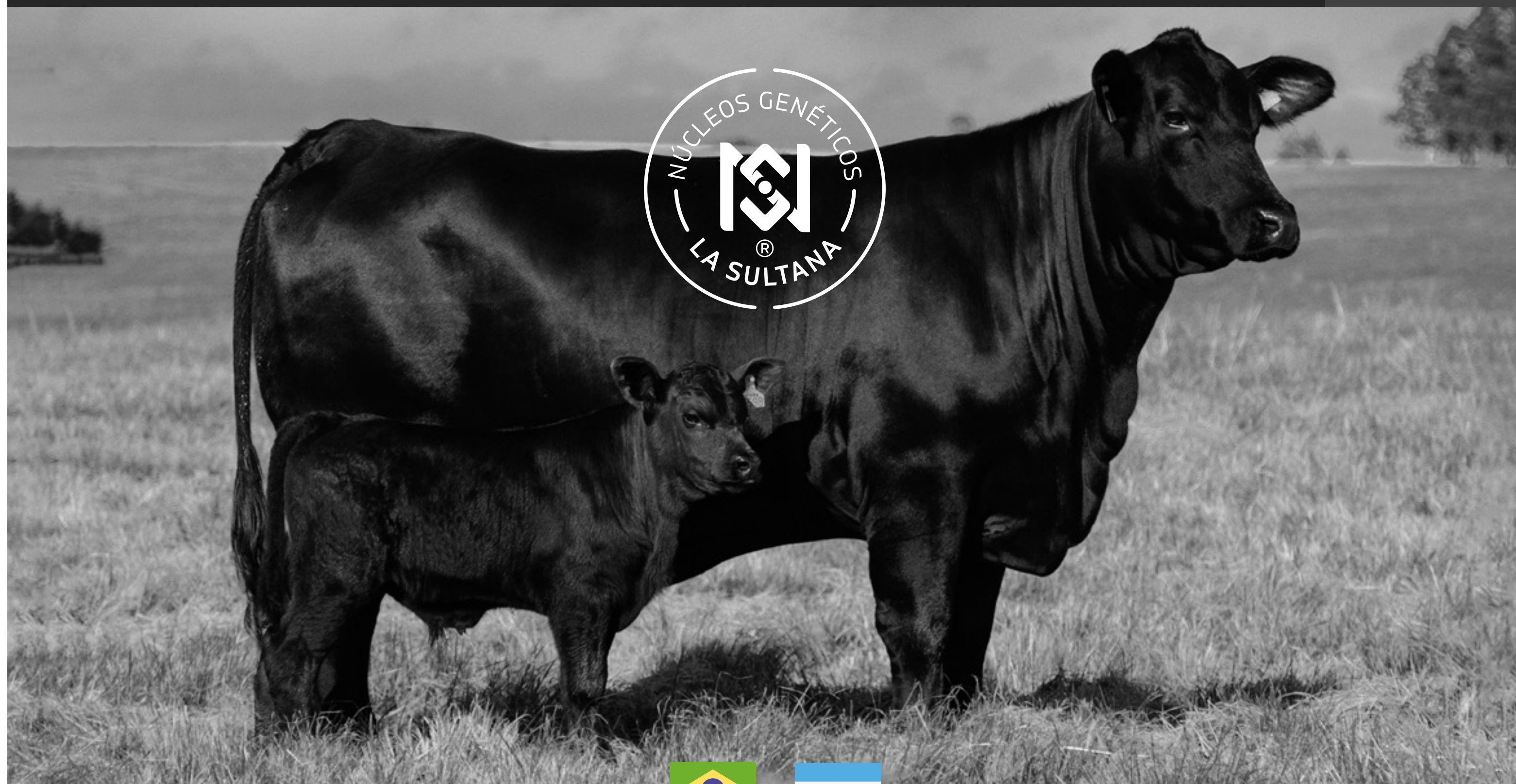
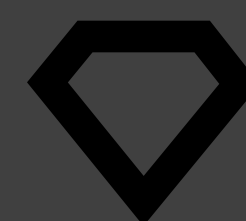

No Núcleo Genético Sigma Brangus - La Sultana, temos o orgulho de apresentar um seletivo grupo de doadoras Brangus Premium, resultado de anos de parceria estratégica com a Sigma Brangus em Santana do Livramento, Brasil. Hoje, a genética de La Sultana, aplicada ao sistema de produção padrão da Sigma, baseado em pastoreio natural, apresenta o melhor resultado possível. A criação, a engorda e o abate dependem fundamentalmente das condições naturais do ambiente do local, e o animal deve ali cumprir sua função de produzir carne. Com isso em mente, incorporamos nossa melhor genética que foi perfeitamente adaptada a esse ambiente, assim como fizemos em outras regiões subtropicais da América Latina. Na Sigma, a progênie desses embriões é selecionada em condições de campo por seu desempenho, valor genético e fenótipo adaptado. A partir dessa seleção, obteremos nossas principais doadoras e reprodutores para rebanhos comerciais e planteis visando expandir essa genética para produzir carne a pasto e de alto valor agregado.

SISTEMA DE VENDA DE EMBRIÕES DO LEILÃO

- Serão colocados à venda 240 Embriões Premium DT agrupados em 48 pacotes contendo 5 embriões cada.
- Cada lote será composto por um pacote de 5 embriões, sendo que alguns terão opção de compra de mais outro pacote (5 embriões) da mesma combinação com desconto de 10% para o total desta combinação.
- Cada pacote leiloa-se o custo unitário da parcela de 1 embrião. Ou seja, para obter o valor total do lote se multiplica por 15 para obter o valor do embrião, e depois por 5 para obter o valor do pacote de 5 embriões que compõem o lote ofertado.

CONDIÇÕES DE PAGAMENTO

- **15 parcelas, sendo 2 à vista, 2 em 30 dias, e mais 11 parcelas a cada 30 dias. (2+2+1+1+1+1+1+1+1+1+1).**
- **À vista: 8% de DESCONTO.**
- **COMPACTA: 1 de entrada mais 5 parcelas mensais com desconto de 5%. (1+1+1+1+1).**

DESCONTOS POR VOLUME

Para compradores de 5 lotes ou mais, será concedido desconto extra de 10% para qualquer condição de pagamento.

COMISSÃO DE COMPRA

Será cobrada pela PARCERIA LEILÕES comissão de 8% sobre o valor da batida do martelo.

GARANTIAS REPRODUTIVAS

Garantimos prenhez mínima de 40% aos 80 dias para os lotes adquiridos neste leilão, desde que o implante seja realizado pela equipe da In Vitro RS e/ou por um profissional recomendado pela In Vitro RS.

FRETE DOS EMBRIÕES

A entrega dos embriões na região sul, sudeste e centro-oeste será por conta do vendedor. Demais regiões a combinar.

CONDIÇÕES PARA ESTRANGEIROS

Valor da venda pode ser convertido em dólares conforme cotação do dia do evento. Custos de exportação e frete por conta do comprador.



EMBRIÕES BRANGUS PREMIUM

EDIÇÃO BRASIL 

LOTE #01

SIGMA LS FORMOSEÑA R37 FIV
HEM 6862

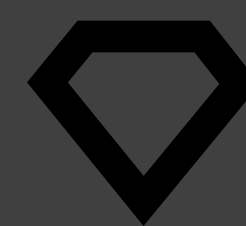

R37F



FAMILIA FORMOSEÑA

VIDEO



Pacote de 5 Embriões

COMBINAÇÕES DISPONÍVEIS

#01 · SORPRESA

Grande Campeã Rústica Individual da Nacional de Uruguaiana 2025..
Nossa mais importante doadora vermelha, filha do renomado Hemingway e da Formoseña 6862, fundadora da família. Com ótimos dados de crescimento, destacando-se a área do lombo e o marmoreio.

PEDIGREE

| |
|--|
| Cactus 320 Best Seller |
| P/ CACTUS 1897 BEST SELLER MILONGA |
| Cactus 444 |
| Tres Cruces Don Ernesto 4028 |
| M/ ALPARAMIS INDEPEN LAC882 C6862 T/E |
| Alegria 882 Cuatrero T/E |

DADOS

| | |
|-----|----------|
| TAT | R37F |
| FN | 02/10/21 |
| REG | 183559 |
| GEN | 65KSI |
| PEL | e/e |
| DNA | - |



A. Sorpresa, pai da combinação.
B. R37, volume impressionante no campeã.

DEPS PROMEBO

| | PN | GND | GNDm | GDS | GNS | AOL | EGS | EP8 | GIM | IN. DES | IN. FIN | IN. CARC |
|--------|------|------|-------|------|------|------|-------|-------|------|---------|---------|-----------|
| DEP | 1,47 | 1,91 | -3,77 | 0,84 | 2,75 | 1,9 | -0,15 | -0,05 | 0,1 | 8,34 | 7,07 | R\$ 21,84 |
| PREC | 0,31 | 0,3 | 0,14 | 0,3 | - | 0,31 | 0,28 | 0,29 | 0,32 | - | - | - |
| RANK % | 99 | 25 | 99 | 31 | 28 | 9 | 98 | 76 | 10 | 11 | 14 | 35 |

Fuente: Promebo 2026 | TOP 10% ■ TOP 20% ■ TOP 30% ■



EMBRIÕES BRANGUS PREMIUM

EDIÇÃO BRASIL

LOTE #02

SIGMA LS CLÁSICA Q75 FIV
BAR 1077

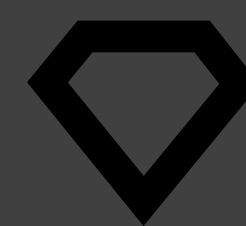

Q75F



FAMILIA
CLÁSICA

VIDEO



YouTube

BEZIER | FILMES

Pacote de 5 Embriões

COMBINAÇÕES DISPONÍVEIS

#02A · MACÓN

#02B · SORPRESA

Grande Campeã Rústica de Trios da Nacional de Uruguaiana 2022.

Clásica Q75F foi o primeiro grande prêmio do Núcleo Genético e faz parte do Trio Grande Campeão Rústico daquela Exposição. Irmã inteira de R02 e Capitão, nosso Grande Campeão Rústico Individual na Uruguaiana 2023. Filha de Baraq, RGCM de Palermo 2019, e Anita, nossa GCF Palermo 2017.

PEDIGREE

Rancho 1256 T/E

P/ **SULTANA FRANCESCO 1508 AON T/E**

Sultana Máxima 911 Aonikenk T/E

Bermejo 149 Max Gim T/E

M/ **SULTANA CLÁSICA 1077 TUR 107 T/E**

Morris Clásica 107 Lanín T/E

DADOS

TAT Q75F

FN 12/11/20

REG 169933

GEN 65KS124

PEL -

DNA -



A. TAT 1077, GCF Palermo 2017, sua mãe.

B. CAPITÃO GCM Rústico Nacional 2023.

DEPS PROMEBE

| | PN | GND | GNDm | GDS | GNS | AOL | EGS | EP8 | GIM | IN. DES | IN. FIN | IN. CARC |
|--------|------|-------|-------|-------|-------|------|------|----------|-----------|---------|----------|----------|
| DEP | 0,12 | -2,69 | -0,32 | -0,26 | -2,95 | 0,50 | 0,02 | 0,52 | 0,05 | -1,50 | 0,29 | R\$29.45 |
| PREC | 0,63 | 0,63 | 0,23 | 0,49 | - | 0,52 | 0,41 | 0,49 | 0,52 | 0,29 | 0,36 | 0,28 |
| RANK % | 66 | 77 | 57 | 46 | 66 | 42 | 41 | 3 | 20 | 36 | 8 | 3 |

Fuente: Promebo 2026 | TOP 10% ■ TOP 20% ■ TOP 30% ■



EMBRIÕES BRANGUS PREMIUM

EDIÇÃO BRASIL

LOTE #03

SIGMA LS **Q14 FIV MÁXIMA**
DAROIAI 547



Q14F



FAMILIA **MÁXIMA**

VIDEO



YouTube

BEZIER | FILMES

Pacote de 5 Embriões

COMBINAÇÕES DISPONÍVEIS

#03 · S54F HOLLYWOOD

Uma doadora excepcional, reconhecida pela sua produção, filha de Daroi, GCM Palermo 2018, e Máxima 547 (Lonquimay por Máxima 225 "Ona", irmã inteira de Sumaj). Uma combinação comprovada (Jackie x Máxima) com excelentes características de crescimento e carcaça. Ela fez parte do **Trio GCF Nacional 2022**.

PEDIGREE

Rancho 1256 T/E.

P/ **SULTANA FRANCESCO 1340 RELEV. T/E**

Morris Jackie 439 Relevante T/E

Ebano 2867 Ñatito

M/ **SULTANA MÁXIMA 547 ÑATITO T/E**

Morris Máxima 225 Aonikenk T/E

DADOS

TAT Q14F

FN 08/11/20

REG 169920

GEN -

PEL -

DNA -



A



B

A. TAT 547, sua mãe.

B. Ona 225 a avó dela, GCF ExpoBra 2012.

DEPS PROMEBE

| | PN | GND | GNDm | GDS | GNS | AOL | EGS | EP8 | GIM | IN. DES | IN. FIN | IN. CARC |
|--------|------|------|------|------|-------|------|------|------|-------|---------|---------|-----------|
| DEP | 0,86 | 6,15 | 1,27 | 7,57 | 13,73 | 1,1 | 0,25 | 0,34 | -0,19 | 17,03 | 19,12 | R\$ 81,85 |
| PREC | 0,11 | 0,11 | 0,06 | 0,1 | - | 0,19 | 0,14 | 0,19 | 0,2 | - | - | - |
| RANK % | 94 | 5 | 12 | 2 | 3 | 24 | 2 | 9 | 97 | 2 | 2 | 3 |

Fuente: Promebo 2026 | TOP 10% ■ TOP 20% ■ TOP 30% ■



EMBRIÕES BRANGUS PREMIUM

EDIÇÃO BRASIL

LOTE #04

SIGMA LS Q25 FIV SOL
BARAQ 833



Q25F



FAMILIA SOL

VIDEO



Pacote de 5 Embriões

Opção **+5 Embriões**

10% DESCONTO

COMBINAÇÕES DISPONÍVEIS

- #01A · BALDOMERO
- #01B · MAVERICK · **+5**
- #01C · DON CAETANO · **+5**
- #01D · ORION · **+5**
- #01E · SORPRESA · **+5**
- #01F · MAULA · **+5**
- #01G · RELMÓ · **+5**
- #01H · MUSTANG

Mais uma integrante do Trio GCF Nacional Uruguaiana 2022. Excelente doadora tanto pela quantidade de embriões produzidos quanto pela qualidade de sua prole. Filha do renomado Baraq com Sol 833 (filha de Yámana) e irmã inteira de Yamanita e Mayú, linhagens consistentes..

PEDIGREE

| |
|--|
| Rancho 1256 T/E |
| P/ SULTANA FRANCESCO 1508 AON T/E |
| Sultana Máxima 911 Aonikenk T/E |
| Corralero 8435 Curupay F-10C |
| M/ SULTANA SOL 833 LONQUIMAY T/E |
| Morris Sol 227 Yas T/E |

DADOS

| | |
|-----|----------|
| TAT | Q25F |
| FN | 08/11/20 |
| REG | 169922 |
| GEN | 65KS1 |
| PEL | ED/ED |
| DNA | - |



A



B

A. TAT 833, mãe do doadora.
B. Don Caetano, pai de uma das combinações.

DEPS PROMEBE

| | PN | GND | GNDm | GDS | GNS | AOL | EGS | EP8 | GIM | IN. DES | IN. FIN | IN. CARC |
|--------|------|-----------|-------|-----------|-----------|-------|-------|------|-------|-----------|-----------|-----------|
| DEP | 0,85 | 1,44 | -0,59 | 0,99 | 2,43 | -1,51 | -0,04 | 0,07 | -0,12 | 6,25 | 8,11 | -R\$ 2,52 |
| PREC | 0,68 | 0,68 | 0,29 | 0,68 | - | 0,69 | 0,67 | 0,68 | 0,69 | - | - | - |
| RANK % | 94 | 29 | 64 | 29 | 30 | 97 | 75 | 50 | 90 | 16 | 12 | 64 |

Fuente: Promebo 2026 | TOP 10% ■ TOP 20% ■ TOP 30% ■



EMBRIÕES BRANGUS PREMIUM

EDIÇÃO BRASIL

LOTE #05

SIGMA Q01



Q01



FAMILIA OLHOS

VIDEO



Pacote de 5 Embriões

Opção **+5 Embriões**

10% DESCONTO

COMBINAÇÕES DISPONÍVEIS

- #05A · SORPRESA · +5
- #05B · COMODIN · +5
- #05C · CAUTIVO · +5

Excelente vaca doadora vermelha, alta produtora no programa, filha de Hemingway e de uma matriz Picante adquirida da Cabanha Olhos D'água. Apresenta bons DEPs de crescimento e excelente marmoreio na carcaça.

PEDIGREE

| | |
|-----------|--|
| | Cactus 320 Best Seller |
| P/ | CACTUS 1897 BEST SELLER MILONGA |
| | Cactus 444 |
| | Guasunchos 3933 |
| M/ | OLHOS D'AGUA PICANTE 4G 8998 |
| | Olhos D'Água Rubi 4G 7832 |

DADOS

| | |
|-----|----------|
| TAT | Q01 |
| FN | 08/08/20 |
| REG | 169916 |
| GEN | 65KS1 |
| PEL | - |
| DNA | - |



A



B

A. TAT Q01, físico imponente.
B. Q01, sua testa com muita qualidade racial.

DEPS PROMEBE

| | PN | GND | GNDm | GDS | GNS | AOL | EGS | EP8 | GIM | IN. DES | IN. FIN | IN. CARC |
|--------|------|-------|-------|-------|-------|------|------|-------|------|---------|---------|-----------|
| DEP | 0,86 | -0,63 | -3,28 | -0,01 | -0,64 | 2,27 | 0,08 | -0,04 | 0,22 | 3,29 | 5,15 | R\$ 18,78 |
| PREC | 0,52 | 0,51 | 0,24 | 0,52 | - | 0,52 | 0,5 | 0,51 | 0,53 | - | - | - |
| RANK % | 94 | 51 | 98 | 42 | 49 | 5 | 19 | 73 | 2 | 24 | 19 | 38 |

Fuente: Promebo 2026 | TOP 10% ■ TOP 20% ■ TOP 30% ■



EMBRIÕES BRANGUS PREMIUM

EDIÇÃO BRASIL

LOTE #06

SIGMA Q04

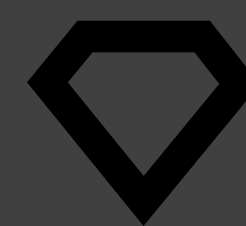

Q04



FAMILIA
OLHOS

VIDEO



Pacote de 5 Embriões

COMBINAÇÕES DISPONÍVEIS

#06 · SORPRESA

Outra doadora vermelha adquirida da Cabanha Olhos D'água, filha de Don Corleone e neta de Panzer, muito produtiva, com dados médios ao nascimento e bom crescimento.

PEDIGREE

| | |
|----|--|
| | Guasunchos 3933 |
| P/ | SAN ALEJO 2341 PICANTE CENCERRO |
| | San Alejo 5278 Cencerro |
| | FSM 006 Panzer 4G T/E |
| M/ | OLHOS D'AGUA PANZER 5G 9102 |
| | Olhos D'Água Ciriaco 5G 7928 |

DADOS

| | |
|-----|----------|
| TAT | Q04 |
| FN | 18/08/20 |
| REG | 174112 |
| GEN | 65KS1 |
| PEL | E+/e |
| DNA | - |



A. TAT Q04, com um grande volume de carne.
B. Don Corleone, seu pai.

DEPS PROMEBE

| | PN | GND | GNDm | GDS | GNS | AOL | EGS | EP8 | GIM | IN. DES | IN. FIN | IN. CARC |
|--------|------|-------|------|------|------|-------|------|------|------|---------|---------|-----------|
| DEP | -0,1 | -0,01 | 2,91 | 1,04 | 1,03 | -0,27 | 0,03 | 0,27 | 0 | 4,1 | 5,61 | R\$ 19,64 |
| PREC | 0,5 | 0,5 | 0,23 | 0,5 | - | 0,5 | 0,48 | 0,49 | 0,51 | - | - | - |
| RANK % | 51 | 44 | 2 | 29 | 38 | 69 | 37 | 16 | 40 | 22 | 18 | 37 |

Fuente: Promebo 2026 | TOP 10% ■ TOP 20% ■ TOP 30% ■



EMBRIÕES BRANGUS PREMIUM

EDIÇÃO BRASIL

LOTE #07

SIGMA LS CLÁSICA
R02 FIV BAR 1077



R02F



FAMILIA
CLÁSICA

VIDEO



Pacote de 5 Embriões

Opção **+5 Embriões**

10% DESCONTO

COMBINAÇÕES DISPONÍVEIS

- #07A · MAYÚ · +5
- #07B · MACÓN · +5
- #07C · BALDOMERO · +5
- #07D · FRONTEIRIÇO · +5

Irmã inteira da Clásica Q75F, Grande Campeã Nacional Rústica 2022, e de Capitão, nosso Grande Campeão Nacional Rústico 2023, filha de Baraq, RGCM de Palermo 2019 e Anita, nossa GCF Palermo 2017, pedigree muito consistente com bons dados de crescimento e carcaça.

PEDIGREE

| |
|--|
| Rancho 1256 T/E |
| P/ SULTANA FRANCESCO 1508 AON T/E |
| Sultana Máxima 911 Aonikenk T/E |
| Bermejo 149 Max Gim T/E |
| M/ SULTANA CLÁSICA 1077 TUR 107 T/E |
| Morris Clásica 107 Lanín T/E |

DADOS

| | |
|-----|----------|
| TAT | R02F |
| FN | 24/09/21 |
| REG | 183553 |
| GEN | 65KS1 |
| PEL | ED/ED |
| DNA | - |



A. TAT 1077, GCF Palermo 2017, a mãe dela.
B. CAPITÃO GCM Rústico Nacional 2023.

DEPS PROMEBE

| | PN | GND | GNDm | GDS | GNS | AOL | EGS | EP8 | GIM | IN. DES | IN. FIN | IN. CARC |
|--------|------|------|-------|----------|-----------|-----------|-------|------|-------|-----------|----------|-----------|
| DEP | 0 | 0,5 | -0,84 | 5,31 | 5,81 | 1,7 | -0,05 | 0,06 | -0,11 | 4,97 | 10,35 | R\$50,82 |
| PREC | 0,39 | 0,38 | 0,18 | 0,38 | - | 0,39 | 0,36 | 0,37 | 0,4 | - | - | - |
| RANK % | 59 | 39 | 72 | 4 | 15 | 12 | 81 | 51 | 85 | 19 | 8 | 12 |

Fuente: Promebo 2026 | TOP 10% ■ TOP 20% ■ TOP 30% ■



EMBRIÕES BRANGUS PREMIUM

EDIÇÃO BRASIL

LOTE #08

SIGMA LS **Q84 FIV MÁXIMA**
DAROIAI 547



FAMÍLIA **MÁXIMA**

VIDEO



Pacote de 5 Embriões

COMBINAÇÕES DISPONÍVEIS

- #08A · BALDOMERO
- #08B · GENGIS KAHN

Irmã inteira de Máxima Q14F, pedigree muito consolidado, combina a família Jackie com a Máxima, tem ótimos dados de crescimento e carcaça, e adicione a isso a facilidade de parto, sendo ela uma verdadeira "curve-bender".

PEDIGREE

| |
|---|
| Rancho 1256 T/E |
| P/ SULTANA FRANCESCO 1340 RELEV. T/E |
| Morris Jackie 439 Relevante T/E |
| Ebano 2867 Ñatito |
| M/ SULTANA MÁXIMA 547 ÑATITO T/E |
| Morris Máxima 225 Aonikenk T/E |

DADOS

| | |
|-----|----------|
| TAT | Q84F |
| FN | 12/11/20 |
| REG | 169939 |
| GEN | 65KS1 |
| PEL | - |
| DNA | - |



A. TAT 439, sua avó paterna.
B. Daroiai, seu pai, foi GCM Palermo 2018.

DEPS PROMEBO

| | PN | GND | GNDm | GDS | GNS | AOL | EGS | EP8 | GIM | IN. DES | IN. FIN | IN. CARC |
|--------|-------|------|----------|-----------|-----------|------|-----------|-----------|-------|-----------|-----------|-----------|
| DEP | -0,31 | 0,91 | 2,53 | 3,52 | 4,43 | 0,71 | 0,08 | 0,33 | -0,09 | 2,09 | 4,05 | R\$ 47,15 |
| PREC | 0,55 | 0,55 | 0,2 | 0,55 | - | 0,56 | 0,54 | 0,54 | 0,57 | - | - | - |
| RANK % | 35 | 34 | 3 | 10 | 20 | 35 | 19 | 10 | 81 | 29 | 22 | 15 |

Fuente: Promebo 2026 | TOP 10% ■ TOP 20% ■ TOP 30% ■



EMBRIÕES BRANGUS PREMIUM

EDIÇÃO BRASIL

LOTE #09

SIGMA LS MÁXIMA R34 FIV
DAR 911



R34F



FAMILIA
MÁXIMA

VIDEO



Pacote de 5 Embriões

Opção **+5 Embriões**

10% DESCONTO

COMBINAÇÕES DISPONÍVEIS

- #09A · MAYÚ · +5
- #09B · MAVERICK

Outra filha de Daroiai, neta de Máxima 911, Aonikenk por uma irmã do grande Máximo, e mãe de Baraq, Derek e Docto. A combinação familiar se repete, Jackie por Máxima. Com bons dados de crescimento e conformação.

PEDIGREE

| |
|---|
| Rancho 1256 T/E |
| P/ SULTANA FRANCESCO 1340 RELEV. T/E |
| Morris Jackie 439 Relevante T/E |
| Corralero 4561 Lanín 8018C |
| M/ SULTANA MÁXIMA 911 AONIKENK T/E |
| Morris Máxima 235 Gladiador T/E |

DADOS

| | |
|-----|----------|
| TAT | R34F |
| FN | 02/10/21 |
| REG | 183551 |
| GEN | 65KS1 |
| PEL | ED/ED |
| DNA | - |



A. TAT 911, sua mãe, uma grande doadora.
B. TAT 235, sua avó materna.

DEPS PROMEBE

| | PN | GND | GNDm | GDS | GNS | AOL | EGS | EP8 | GIM | IN. DES | IN. FIN | IN. CARC |
|--------|------|------|------|------|------|------|------|------|-------|---------|---------|----------|
| DEP | 0,36 | 1,46 | 0,74 | 7,66 | 9,12 | 1,7 | 0,1 | 0,02 | -0,03 | 3,06 | 9,52 | R\$65,82 |
| PREC | 0,38 | 0,37 | 0,18 | 0,38 | - | 0,39 | 0,36 | 0,37 | 0,4 | - | - | - |
| RANK % | 80 | 29 | 22 | 2 | 8 | 12 | 13 | 59 | 55 | 25 | 9 | 7 |

Fuente: Promebo 2026 | TOP 10% ■ TOP 20% ■ TOP 30% ■



EMBRIÕES BRANGUS PREMIUM

EDIÇÃO BRASIL

LOTE #10

SIGMA LS FRANCHESCA
R03 FIV MAY 2243



R03F



FAMILIA
FRANCHESCA

VIDEO



Pacote de 5 Embriões

Opção **+5 Embriões**

10% DESCONTO

COMBINAÇÕES DISPONÍVEIS

- #10A · ORION
- #10B · DON CAETANO
- #10C · BALDOMERO · **+5**
- #10D · MAVERICK

Uma nova adição ao nosso programa, a família “Franchesca”, filha de Mayú, irmã inteira de Mayesco, na Semex, e Charrúa, nossa Grande Campeã Fêmea Expobra 2021, uma ótima produtora tanto em quantidade quanto em qualidade. Com excelente crescimento e carcaça.

PEDIGREE

| | |
|-----------|--------------------------------------|
| | Corralero 8435 Curupay F-10C |
| P/ | SULTANA LONQUIMAY 882 YAS T/E |
| | Morris Sol 227 Yas T/E |
| | Rancho 1256 T/E |
| M/ | RANCHO 2243 T/E |
| | Rancho 588 T/E |

DADOS

| | |
|-----|----------|
| TAT | R03F |
| FN | 24/09/21 |
| REG | 183544 |
| GEN | 65KS1 |
| PEL | ED/ED |
| DNA | - |



A. TAT 2243 Franchesca, a mãe dela.
B. TAT 1953 Charrúa, sua irmã premiada.

DEPS PROMEBE

| | PN | GND | GNDm | GDS | GNS | AOL | EGS | EP8 | GIM | IN. DES | IN. FIN | IN. CARC |
|--------|------|----------|-------|-----------|----------|-----------|-----------|----------|------|----------|----------|-----------|
| DEP | 1,32 | 6,02 | -1,04 | 3,19 | 9,21 | 1,24 | 0,09 | 0,35 | -0,3 | 17,9 | 18,23 | R\$53,84 |
| PREC | 0,42 | 0,41 | 0,19 | 0,41 | - | 0,42 | 0,39 | 0,4 | 0,43 | - | - | - |
| RANK % | 99 | 5 | 76 | 11 | 7 | 19 | 15 | 8 | 99 | 2 | 2 | 11 |

Fuente: Promebo 2026 | TOP 10% ■ TOP 20% ■ TOP 30% ■



EMBRIÕES BRANGUS PREMIUM

EDIÇÃO BRASIL

LOTE #11

SIGMA LS JACKIE R13 FIV
BAR 339



R13F



FAMILIA JACKIE

VIDEO



Pacote de 5 Embriões

COMBINAÇÕES DISPONÍVEIS

#11A · BALDOMERO

#11B · CAPITÃO

Uma doadora com excelente desempenho em nosso programa, produzindo descendentes excepcionais. Filha de Baraq e Jackie 339, Caburé, do fundador da família 3847. Neste caso, a família Máxima foi combinada com Jackie. Com bom potencial de crescimento.

PEDIGREE

Rancho 1256 T/E

P/ **SULTANA FRANCESCO 1508 AON T/E**

Sultana Máxima 911 Aonikenk T/E

Rancho 4390 Sundance

M/ **MORRIS JACKIE 339 CABURE T/E**

Pozo 3847 Comodoro

DADOS

TAT R13F

FN 24/09/21

REG 183558

GEN 65KS1

PEL ED/ED

DNA -



A. TAT 339, mãe da R13.

B. Baraq, seu pai, foi RGCM Palermo 2019.

DEPS PROMEBE

| | PN | GND | GNDm | GDS | GNS | AOL | EGS | EP8 | GIM | IN. DES | IN. FIN | IN. CARC |
|--------|-----------|------|-------|-----------|-----------|------|-------|------|-------|-----------|-----------|----------|
| DEP | -0,42 | 0,09 | -0,63 | 3,11 | 3,21 | 0,75 | -0,09 | -0,3 | -0,15 | 2,51 | 8,25 | R\$ 7,55 |
| PREC | 0,39 | 0,38 | 0,18 | 0,39 | - | 0,4 | 0,37 | 0,38 | 0,41 | - | - | - |
| RANK % | 27 | 43 | 66 | 12 | 26 | 33 | 91 | 99 | 94 | 27 | 12 | 52 |

Fuente: Promebo 2026 | TOP 10% ■ TOP 20% ■ TOP 30% ■



EMBRIÕES BRANGUS PREMIUM

EDIÇÃO BRASIL

LOTE #12

SIGMA LS MÁXIMA S58 FIV
MES 927



S58F



FAMILIA
MÁXIMA

VIDEO



Pacote de 5 Embriões

COMBINAÇÕES DISPONÍVEIS

#12 · CAPITÃO

Irmã inteira de Don Caetano, Messi por Máxima 927 (irmã materna de Máximo). Linhagem Jackie x Máxima, uma combinação consagrada. Seus DEPs são imbatíveis, ela se destaca, apresentando excelente facilidade de parto, habilidade materna, crescimento e qualidade de carcaça, características difíceis de alcançar.

PEDIGREE

Las Lilas 5909-F Relmun 6774-B G4

P/ **MORRIS RELEVANTE 434 COMODORO T/E**

Pozo 3847 Comodoro

Corralero 4561 Lanín 8018C

M/ **SULTANA MÁXIMA 927 AON 0169 T/E**

Rancho 0169 T/E

DADOS

TAT S58F

FN 20/09/22

REG 197601

GEN 65KS1

PEL ED/ED

DNA -



A



B

A. Messi, pai imponente do S58.

B. A lendária 0169, mãe de Máximo.

DEPS PROMEBE

| | PN | GND | GNDm | GDS | GNS | AOL | EGS | EP8 | GIM | IN. DES | IN. FIN | IN. CARC |
|--------|-------|------|------|------|-------|------|-------|------|------|---------|---------|----------|
| DEP | -0,36 | 8,15 | 3,6 | 5,78 | 13,93 | 1,2 | -0,02 | 0,38 | 0,08 | 20,22 | 18,47 | R\$78,70 |
| PREC | 0,38 | 0,37 | 0,18 | 0,37 | - | 0,39 | 0,36 | 0,36 | 0,4 | - | - | - |
| RANK % | 31 | 2 | 1 | 4 | 2 | 21 | 64 | 7 | 14 | 1 | 2 | 4 |

Fuente: Promebo 2026 | TOP 10% ■ TOP 20% ■ TOP 30% ■



EMBRIÕES BRANGUS PREMIUM

EDIÇÃO BRASIL

LOTE #13

SIGMA OLHOS T30 FIV
SORPRESA Q04

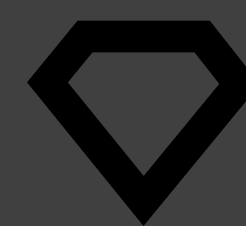

T30F



FAMILIA OLHOS

VIDEO



Pacote de 5 Embriões

Opção **+5 Embriões**

10% DESCONTO

COMBINAÇÕES DISPONÍVEIS

#13 · VIAMONTE · +5

A jovem doadora, filha de Sorpresa por la Q04, faz parte da primeira geração de doadores produzida por este Núcleo Genético em Livramento, BR.

PEDIGREE

| | |
|-----------|--------------------------------------|
| | Cactus 2229 Monchito Merlo Maximo |
| P/ | EL PORVENIR 7571 MARATHON T/E |
| | El Porvenir 3477 Cassius Clay T/E |
| | San Alejo 2341 Picante Cencerro |
| M/ | SIGMA Q04 |
| | Olhos D'Agua Panzer 5G 9102 |

DADOS

| | |
|-----|----------|
| TAT | T30F |
| FN | 24/09/23 |
| REG | 207381 |
| GEN | 65KS1 |
| PEL | e/e |
| DNA | - |



A. TAT Q04, a mãe dela.

B. Sorpresa, seu renomado pai.

DEPS PROMEBO

| | PN | GND | GNDm | GDS | GNS | AOL | EGS | EP8 | GIM | IN. DES | IN. FIN | IN. CARC |
|--------|------|------|-----------|-----------|------|-------|------|------|-------|-----------|-----------|-----------|
| DEP | 0,11 | 1,65 | 0,91 | 3,73 | 5,38 | -0,42 | 0,01 | 0,16 | -0,14 | 9,12 | 12,29 | R\$ 29,52 |
| PREC | 0,4 | 0,39 | 0,14 | 0,39 | - | 0,4 | 0,38 | 0,38 | 0,41 | - | - | - |
| RANK % | 47 | 45 | 11 | 27 | 38 | 77 | 56 | 46 | 86 | 24 | 21 | 52 |

Fuente: Promebo 2026 | TOP 10% ■ TOP 20% ■ TOP 30% ■



EMBRIÕES BRANGUS PREMIUM

EDIÇÃO BRASIL

Alguns pais das combinações.

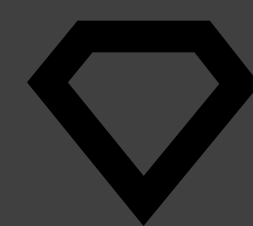

• **BALDOMERO**



• **CAPITÃO**



• **CAUTIVO**



• **COMODÍN**



• **DON CAETANO**

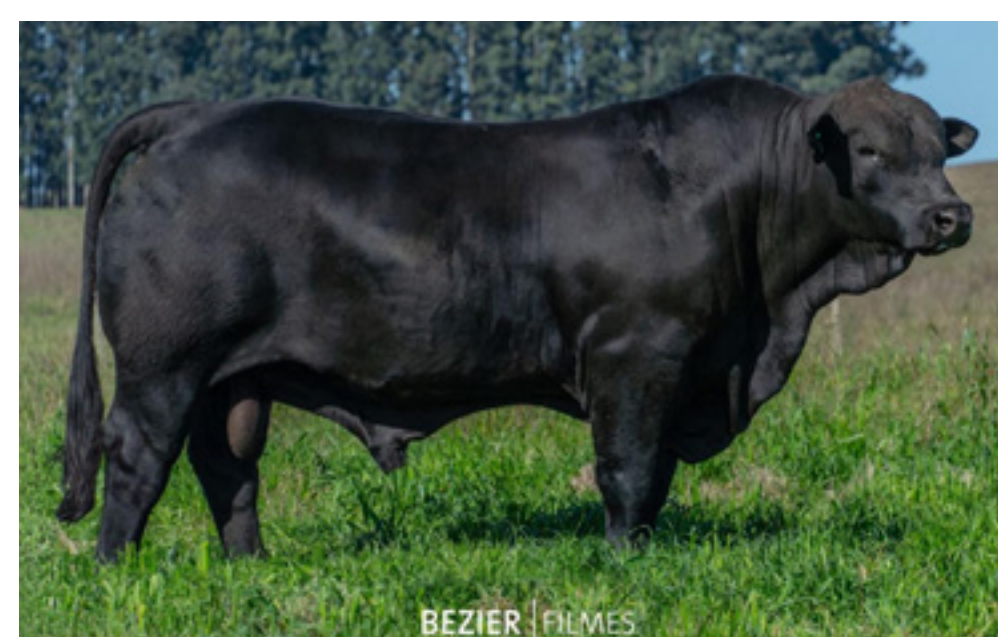

• **FRONTEIRIÇO**



• **GENGIS KAHN**



• **MACÓN**



• **MAULA**



• **MAVERICK**



• **MAYÚ**



• **MUSTANG**



• **ORION**



• **RELMÓ**



• **SORPRESA**



EMBRIÕES BRANGUS PREMIUM

EDIÇÃO BRASIL

Velocidade na evolução genética.



Sempre próximo
de Sigma Brangus.



A pecuária vive em nós.



@invitrors

www.invitrors.com.br





EMBRIÕES
BRANGUS PREMIUM

EDIÇÃO BRASIL 



TRANSMISSÃO

